

*Cosechando **historia** y
sembrando **futuro***



L Asamblea General de Fedepalma
XXXII Sala General de Cenipalma

Neomundo, Bucaramanga
Del 01 al 03 de **Junio** de 2022



INFORMACIÓN FINANCIERA 2021

- Cuenta Fondo de Fomento Palmero
- Cuenta FEP Palmero
- Fedepalma
- Cenipalma

Agenda

- Fuentes y usos de la Institucionalidad Palmera

- Estados financieros
 - Instancias de revisión y aprobación
 - Cuenta Fondo de Fomento Palmero
 - Cuenta FEP Palmero
 - Fedepalma
 - Cenipalma

Institucionalidad Palmera

Fuentes de financiación

Expresado millones de pesos

Fuentes de financiación	2021	
Palmicultores	99,416	76%
Cuota de Fomento Palmero (incluye intereses y sanciones)	86,779	
FEP Palmero: Contraprestación y gastos de funcionamiento	8,051	
Convenios de manejo sanitario aportes de palmeros	1,501	
Cuotas gremiales	3,085	
Otros financiadores de proyectos	8,829	7%
UKSA	419	
IDH	1,114	
MADR	4,078	
Minciencias	131	
ICA	544	
Sena	433	
Gobernación del Cesar	1,933	
Otros (YARA, IPNI entre otros)	177	
Generación propia de recursos	22,866	17%
Ventas de servicios Tecnopalma	8,958	
Venta de fruto de palma	8,700	
Eventos, pautas y publicaciones, rendimientos financieros y arrendamientos	5,208	
Total Fuentes	131,111	100%

El 24% de los recursos se obtuvieron de otras fuentes generados por Fedepalma y Cenipalma.

Institucionalidad Palmera

Usos de recursos

Expresado millones de pesos

Usos de recursos	2021	
Inversión en proyectos de interés sectorial	75,476	58%
Ejecutado por Fedepalma	31,152	
Ejecutado por Cenipalma	44,324	
Costos y Gastos	20,303	15%
Funcionamiento FPP	3,377	
Servicios Tecnopalma (LAFS, ANA y otros)	8,032	
Cultivos de palma de aceite	6,616	
Gastos de impuestos, mantenimientos mayores de sedes, financieros y otros gastos	2,278	
Subtotal Usos (Proyectos de inversión, costos y gastos)	95,779	73%
Fortalecimiento Patrimonial	35,332	27%
Fondo de Fomento Palmero	26,798	
Fedepalma FERI	2,528	
Fedepalma operación gremial	821	
Cenipalma	5,185	
Total Usos	131,111	100%

- *El 58% se invirtió en proyectos de interés sectorial, de los cuales Fedepalma ejecutó el 41% y Cenipalma el 59%.*
- *De ese total de inversión sectorial, el 67% fue financiado por el Fondo de Fomento Palmero.*

Agenda

- Fuentes y usos de la Institucionalidad Palmera
- Estados financieros
 - **Instancias de revisión y aprobación**
 - Cuenta Fondo de Fomento Palmero
 - Cuenta FEP Palmero
 - Fedepalma
 - Cenipalma

Estados Financieros – Instancias de revisión y aprobación

La Federación cuenta con un sistema de control interno y gestión del riesgo corporativo, que garantiza un adecuado seguimiento y control a la generación de la información financiera, con estándares de calidad y oportunidad.

Cuentas Fondos Parafiscales Palmeros

Los estados financieros de la vigencia 2021 para las cuentas de los Fondos Parafiscales Palmeros, fueron evaluados y aprobados por las correspondientes instancias de control, así:

- Evaluados por la **Auditoría Interna** de los Fondos Parafiscales Palmeros.
- Dictaminados por Crowe CO S.A.S., **Revisor Fiscal** de Fedepalma, entidad administradora.
- Aprobados por los **Comités Directivos de los Fondos Parafiscales Palmeros**.
- Los informes de rendición de la cuenta final de la vigencia, fueron remitidos a la **Contraloría General de la República y Contaduría General de la Nación**.
- El informe de gestión de los Fondos Parafiscales Palmeros, será enviado al **Ministerio de Agricultura y Desarrollo Rural**.

Estados Financieros - Instancias de revisión y aprobación Fedepalma y Cenipalma



A su vez, los estados financieros de Fedepalma y Cenipalma de la vigencia 2021, fueron:

- Dictaminados por Crowe CO S.A.S., **Revisor Fiscal**
- Aprobados por las **Juntas Directivas** correspondientes.

Los estados financieros se presentarán a consideración de la **Asamblea General y Sala General** respectivamente para su feneamiento.

- El informe de gestión de Cenipalma fue remitido a la **Alcaldía Mayor de Bogotá**.
- El informe de gestión de Fedepalma será remitido al **Ministerio de Agricultura y Desarrollo Rural**.

Agenda

- Fuentes y usos de la Institucionalidad Palmera
- Estados financieros
 - Instancias de revisión y aprobación
 - **Cuenta Fondo de Fomento Palmero**
 - Cuenta FEP Palmero
 - Fedepalma
 - Cenipalma

Cuenta Fondo de Fomento Palmero

Administrada por Fedepalma

Estado de resultados integrales



Expresado millones de pesos

CONCEPTO	2021	2020	VAR. %
Ingresos por Cuota de Fomento Palmero	86.182	52.500	64
Egresos operacionales	60.035	47.528	26
Resultado operacional	26.147	4.972	426
Resultado no operacional	652	599	9
Resultado del ejercicio	26.799	5.571	381

El resultado positivo del ejercicio de \$26.799 millones, se generó principalmente por mayores ingresos de la cuota de fomento palmero, debido al aumento del precio de referencia y de la producción de aceite crudo de palma respecto del año 2020.

Cuenta Fondo de Fomento Palmero

Administrada por Fedepalma

Composición de los egresos 2021



Expresado millones de pesos

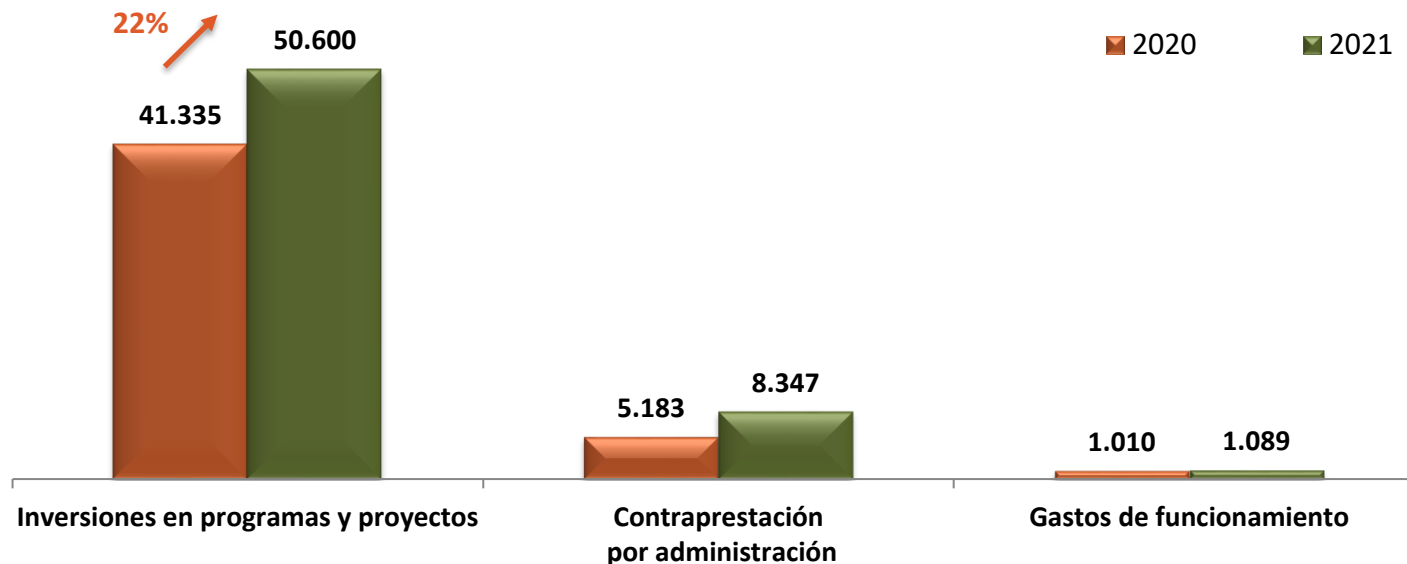

- *En 2021, el 84% de los egresos operacionales se destinaron a la financiación de programas y proyectos de inversión sectorial.*
- *Frente al 2020, la inversión en programas y proyectos aumentó en un 22%.*

Cuenta Fondo de Fomento Palmero

Administrada por Fedepalma

Distribución de la Inversión por programas 2021



EDICIÓN 50
CONGRESO NACIONAL
DE CULTIVADORES
DE PALMA DE ACEITE 2022

L Asamblea General de Fedepalma
XXXII Sala General de Cenipalma

Expresado millones de pesos

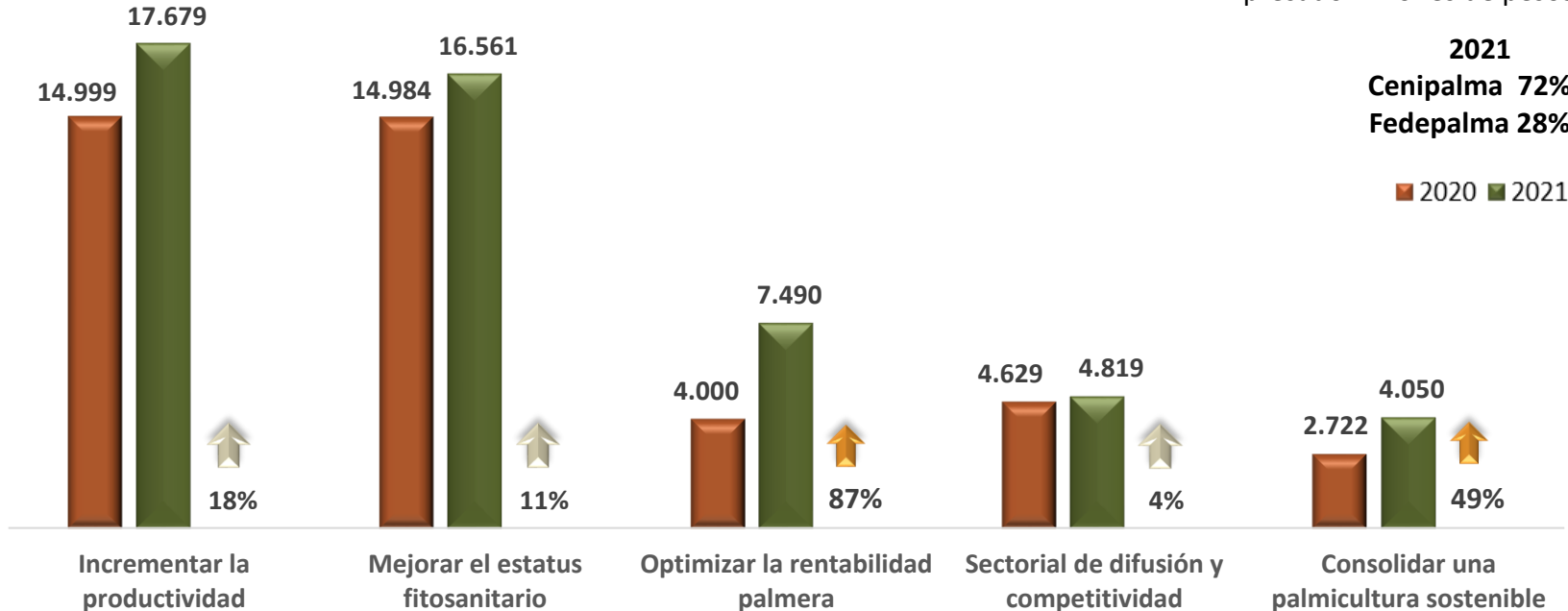

2021
Cenipalma 72%
Fedepalma 28%

■ 2020 ■ 2021

El 68% de la inversión sectorial se concentra en dos programas: Incrementar la productividad y Mejorar el estatus fitosanitario.

Cuenta Fondo de Fomento Palmero

Administrada por Fedepalma

Estado de situación financiera



Expresado millones de pesos

BALANCE	2021	2020	VARIACIÓN	
			\$	%
Activo				
Disponible e inversiones	25.795	2.328	23.467	1.008
Deudores	17.867	12.071	5.796	48
Deudores - Aforos	147	147	0	0
Bienes recibidos en dación de pago	19	19	0	0
Total activo	43.828	14.565	29.263	201
Pasivo				
Pasivo corriente	4.537	2.073	2.464	119
Total pasivo	4.537	2.073	2.464	119
Patrimonio				
Excedente de ejercicios anteriores	12.354	6.783	5.571	82
Traslado saldo provisión DDC Circular 72/2006 CGN	139	139	0	0
Resultado del ejercicio	26.798	5.571	21.227	381
Total patrimonio	39.291	12.493	26.798	215
Total pasivo y patrimonio	43.828	14.565	29.262	201

En el 2021, se fortaleció el patrimonio del Fondo en un 215%, como consecuencia del incremento en el resultado del ejercicio por mayores ingresos de la Cuota de fomento palmero.

Agenda

- Fuentes y usos de la Institucionalidad Palmera
- Estados financieros
 - Instancias de revisión y aprobación
 - Cuenta Fondo de Fomento Palmero
 - **Cuenta FEP Palmero**
 - Fedepalma
 - Cenipalma

Cuenta FEP Palmero

Administrada por Fedepalma



Estado de resultados integrales

Expresado millones de pesos

CONCEPTO	2021	2020	VAR. %
Ingresos por cesiones de estabilización	86.743	160.211	(46)
Egresos operacionales	84.712	156.279	(46)
Resultado operacional	2.031	3.932	(48)
Resultado no operacional	4.615	5.447	(15)
Resultado del ejercicio	6.646	9.379	(29)

- *Para el 2021, el resultado del ejercicio fue de \$6.646 millones, afectado por la temporalidad del movimiento de cesiones y compensaciones, las cuales se redujeron frente al 2020 debido a las fluctuaciones de precios durante el año 2021.*

Cuenta FEP Palmero

Administrada por Fedepalma



L Asamblea General de Fedepalma
XXXII Sala General de Cenipalma

Composición de los egresos 2021

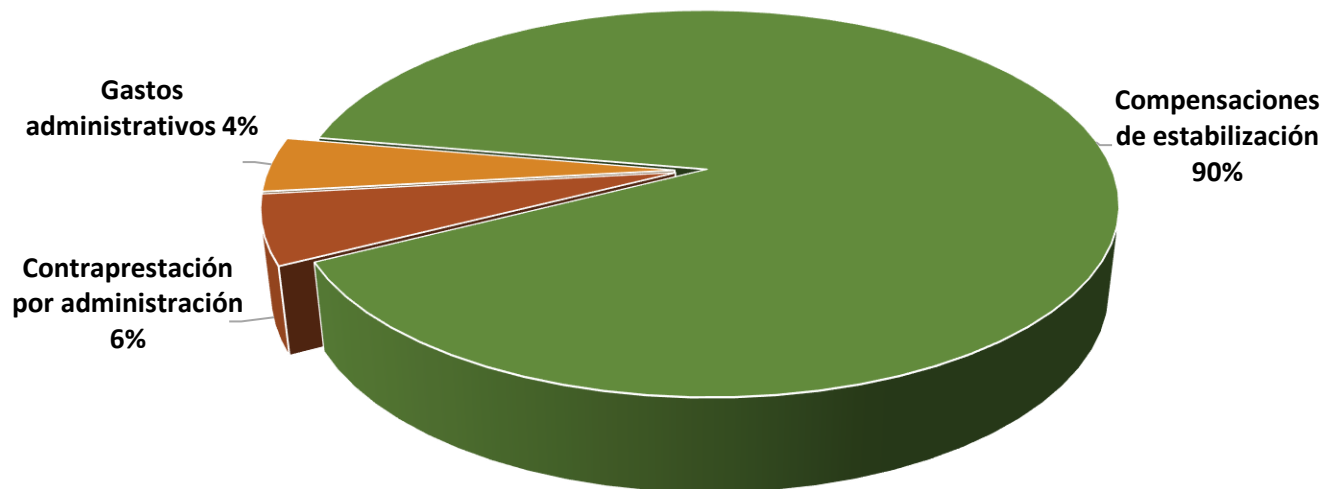

El 90% de los egresos operacionales correspondió a compensaciones de estabilización, que totalizaron \$86.743 millones, disminuyendo en un 46% frente al monto registrado en 2020.

Cuenta FEP Palmero

Administrada por Fedepalma



Estado de situación financiera

Expresado millones de pesos

BALANCE	2021	2020	VARIACIÓN	
			\$	%
Activo				
Disponible	10.924	9.980	944	9
Inversiones temporales	15.010	14.677	333	2
Deudores corrientes	10.446	13.401	(2.954)	(22)
Deudores en mora	22.710	27.323	(4.613)	(17)
Deudores - Aforos	1.723	1.945	(223)	(11)
Bienes recibidos en dación de pago	104	104	0	0
Total activo	60.917	67.430	(6.513)	(10)
Pasivo				
Pasivo corriente	8.500	9.477	(977)	(10)
Pasivos estimados y provisiones	13.307	25.489	(12.182)	(48)
Total pasivo	21.807	34.966	(13.159)	(38)
Patrimonio				
Reserva para estabilización de precios	29.298	19.919	9.379	47
Excedentes del ejercicio	6.646	9.379	(2.733)	(29)
Subtotal patrimonio institucional	35.944	29.298	6.646	23
Traslado de provisión DDR Circular 72/2006 CGN	3.166	3.166	0	0
Total patrimonio	39.110	32.464	6.646	20
Total pasivo y patrimonio	60.917	67.430	(6.513)	(10)

En 2021 la situación financiera del Fondo se mantuvo estable respecto del 2020, confirmando la solidez financiera del Fondo para garantizar la operación del instrumento de estabilización.

Agenda

- Fuentes y usos de la Institucionalidad Palmera
- Estados financieros
 - Instancias de revisión y aprobación
 - Cuenta Fondo de Fomento Palmero
 - Cuenta FEP Palmero
 - Fedepalma
 - Cenipalma

Expresado millones de pesos

CONCEPTO	2021	2020	Var. %
Ingresos	33.025	24.001	38
Gastos	32.204	26.818	20
MARGEN DE LA OPERACIÓN GREMIAL	821	(2.817)	129
Ingresos FERI	3.985	6.654	(40)
Gastos FERI	1.457	929	57
MARGEN DEL FERI	2.528	5.725	(56)
MARGEN NETO (CONSOLIDADO)	3.349	2.908	15

Se destaca el excedente consolidado de \$3.349 millones, donde la operación gremial generó excedentes por \$821 millones y el Fondo Especial de Respaldo Institucional – FERI con excedentes de \$2.528 millones.

Fedepalma

Composición de ingresos 2021

Operación Gremial

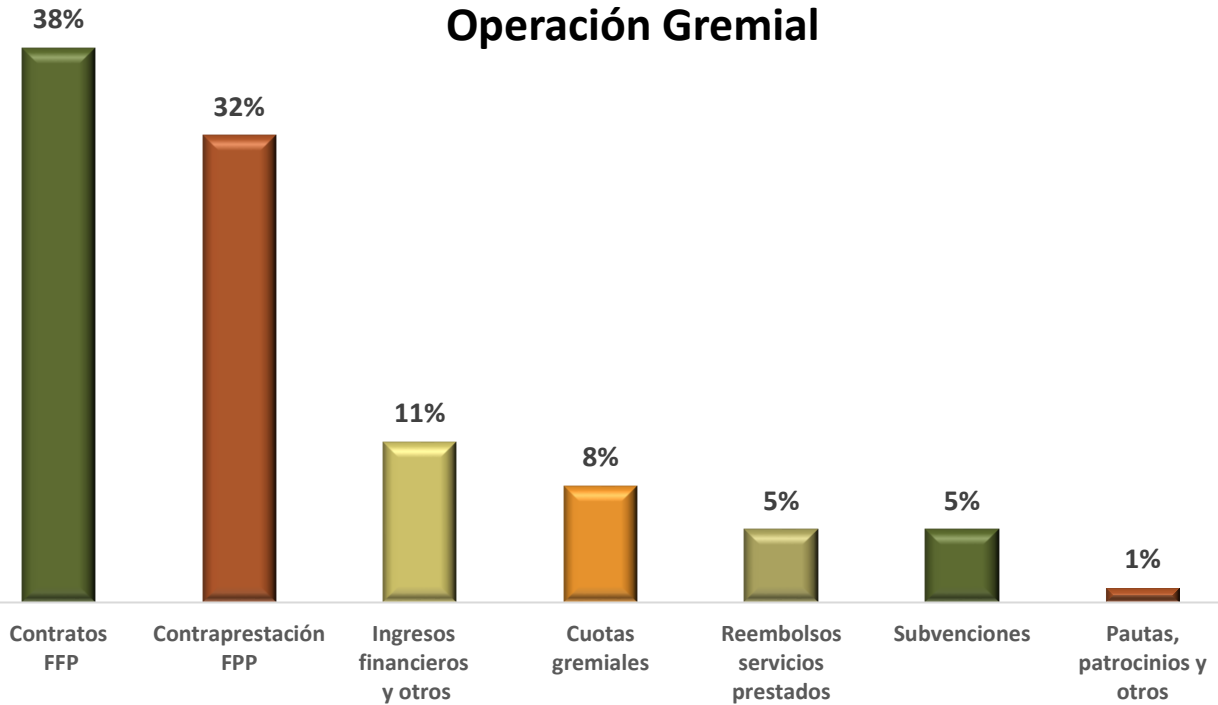

Operación FERI

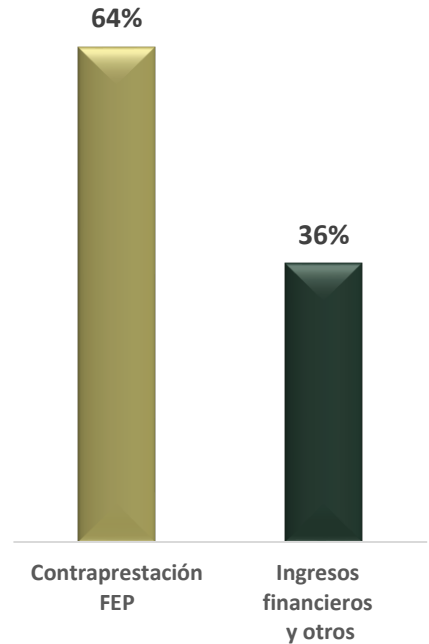

- *En la operación gremial de Fedepalma el 78% de los ingresos fueron aportados por los palmicultores.*
- *En la operación del FERI, el 64% de los ingresos provienen del 50% que se distribuye de la contraprestación del FEP palmero, por mandato del Congreso Nacional Palmero de 2018.*

Fedepalma

Distribución de los egresos 2021

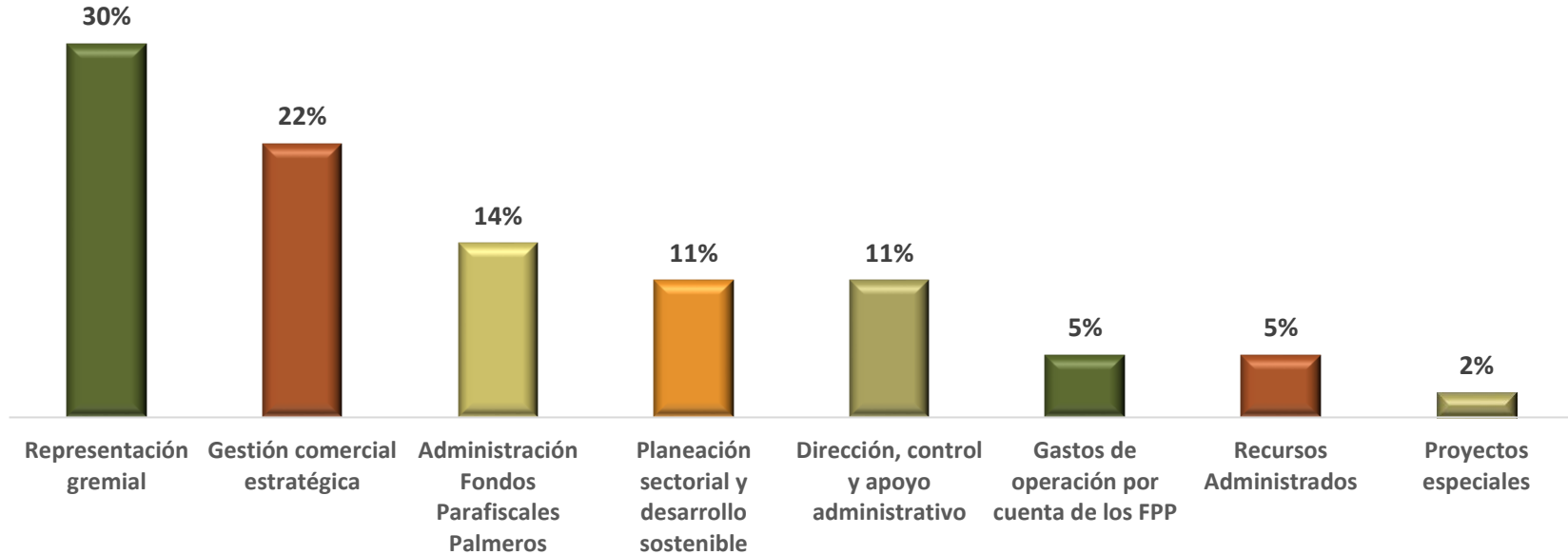

El 84% de los egresos se ejecutaron a través de los programas misionales de Fedepalma, de interés para los palmicultores.

Expresado millones de pesos

	Operación gremial		Operación FERÍ		Total Fedepalma		Var. %
	2021	2020	2021	2020	2021	2020	2021 2020
Activo							
Activo corriente	20.232	21.541	8.790	9.852	29.022	31.393	(8)
Activo no corriente	4.099	3.292	67.446	68.002	71.545	71.294	0
Total activo	24.331	24.833	76.236	77.854	100.567	102.687	(2)
Pasivo							
Pasivo corriente	3.869	5.192	1.296	1.238	5.165	6.430	(20)
Pasivo no corriente	0	0	3.595	7.799	3.595	7.799	(54)
Total pasivo	3.869	5.192	4.891	9.037	8.760	14.229	(38)
Patrimonio							
Fondo Especial para Respaldo	0	0	67.897	62.172	67.897	62.172	9
Fondo para el Desarrollo Gremial	5.908	8.725	0	0	5.908	8.725	(32)
Revaluación del patrimonio	0	0	920	920	920	920	0
Resultado del periodo	821	(2.817)	2.528	5.725	3.349	2.908	15
Adopción por primera vez	13.733	13.733	0	0	13.733	13.733	0
Total patrimonio	20.462	19.641	71.345	68.817	91.807	88.458	4
Total pasivo y patrimonio	24.331	24.833	76.236	77.854	100.567	102.687	(2)

La situación financiera de Fedepalma se mantuvo estable frente al año 2020, destacando el 38% menos en el pasivo total.

Agenda

- Fuentes y usos de la Institucionalidad Palmera
- Estados financieros
 - Instancias de revisión y aprobación
 - Cuenta Fondo de Fomento Palmero
 - Cuenta FEP Palmero
 - Fedepalma
 - **Cenipalma**

Expresado millones de pesos

CONCEPTO	2021	2020	VAR. %
Ingresos operacionales	63.323	46.276	37
Egresos operacionales	58.017	44.789	30
Resultado operacional	5.306	1.488	257
Resultado no operacional	(121)	(246)	(51)
Resultado del ejercicio	5.185	1.241	318

Cenipalma arrojó, al cierre del año 2021 un resultado del ejercicio de \$5.185 millones, 318% superior respecto al año 2020, generado por mayores excedentes en cultivos y Tecnopalma, junto con la eficiencia administrativa y financiera en el manejo de los recursos.

Cenipalma

Composición de los ingresos 2021

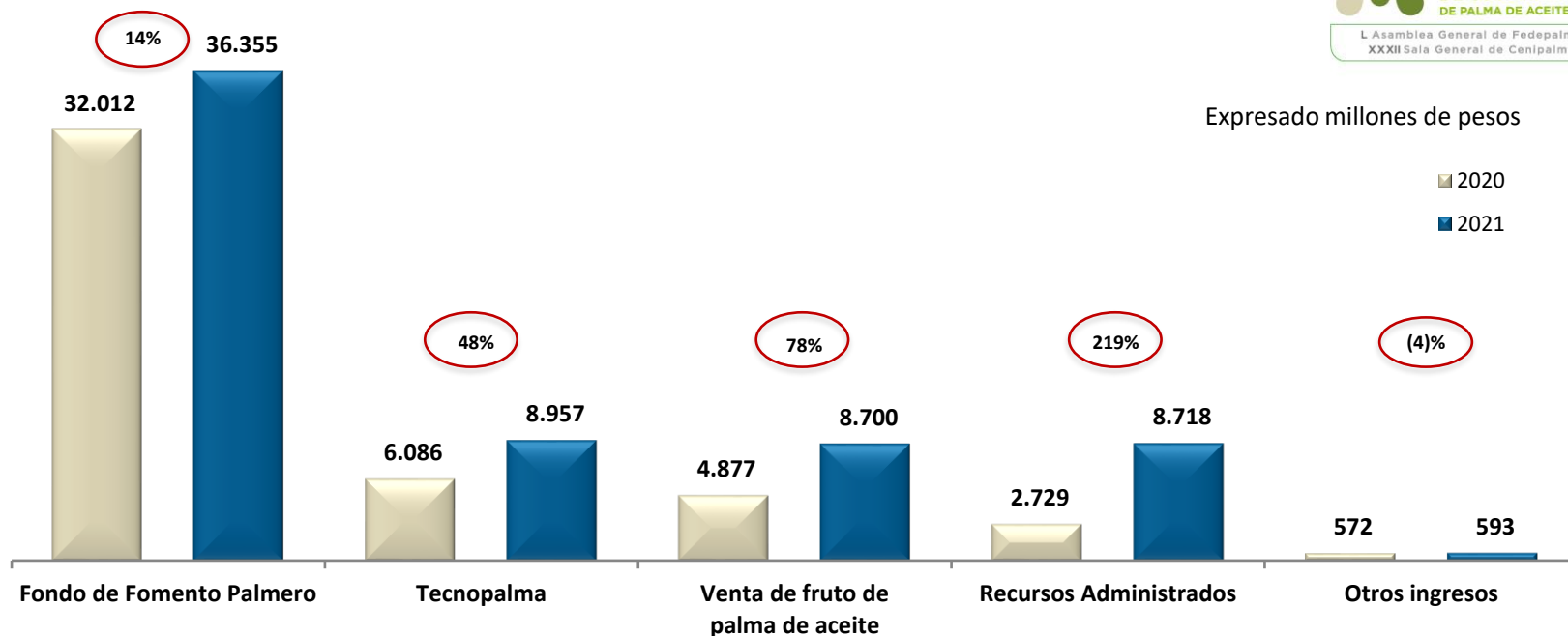

- *El 57% de los ingresos de Cenipalma, provienen del aporte de los palmicultores al Fondo de Fomento Palmero, y el 43% restante se originó de otras fuentes de financiación, destacando las unidades propias de negocio y recursos administrados.*

Cenipalma

Distribución de los egresos 2021

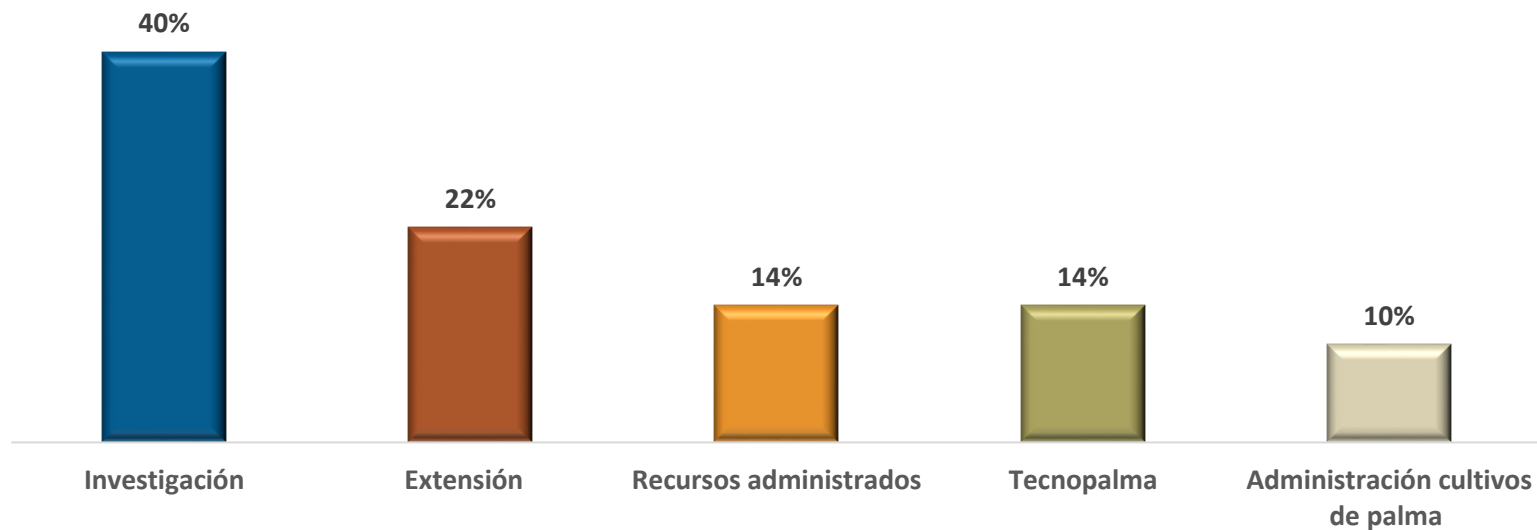

- *El 62% de los egresos de Cenipalma se ejecutaron en investigación y extensión.*

Cenipalma

Distribución de los egresos de investigación 2021

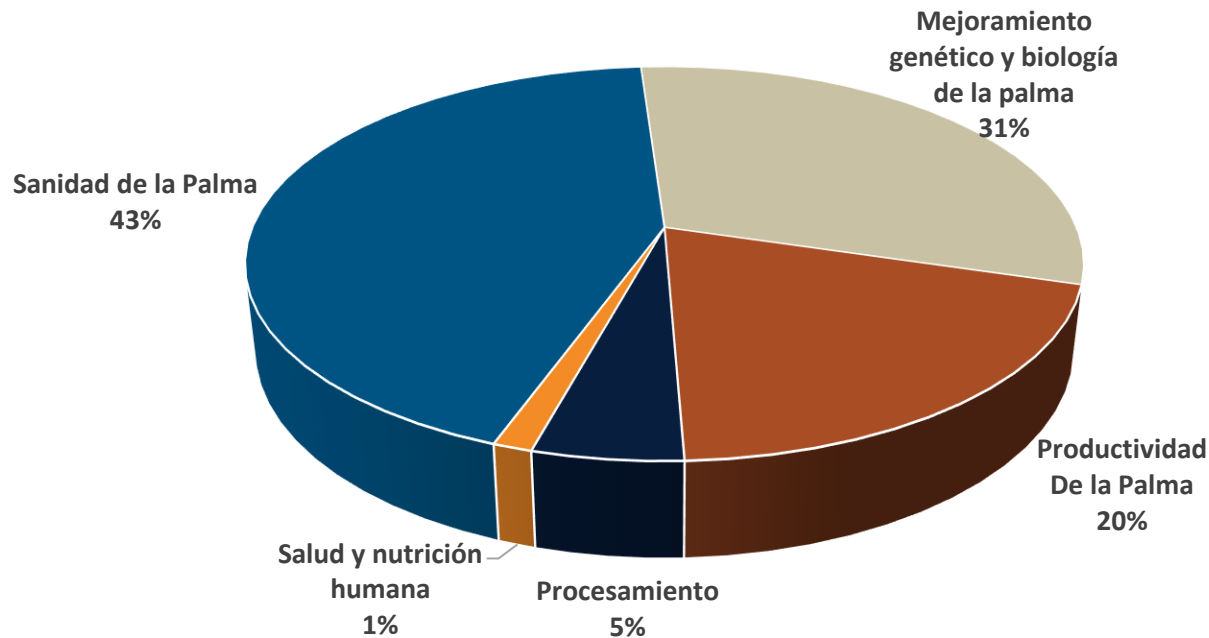

Los programas Sanidad, Mejoramiento Genético y Biología de la Palma y Productividad de la palma, representaron para Cenipalma el 94% de la inversión en investigación.

Expresado millones de pesos

Estado de Situación Financiera	2021	2020	VARIACIÓN	
			\$	%
Activo				
Activo corriente	13.158	7.915	5.242	66
Activo no corriente	28.626	27.629	997	4
Total activo	41.784	35.544	6.240	18
Pasivo				
Pasivo corriente	15.744	13.860	1.885	14
Pasivo no corriente	2.911	3.740	(829)	(22)
Total pasivo	18.655	17.600	1.055	6
Fondo social				
Fondo para desarrollo Institucional	17.944	16.703	1.241	7
Resultado del ejercicio	5.185	1.241	3.943	318
Total fondo social	23.129	17.944	5.185	29
Total pasivo y fondo social	41.784	35.544	6.240	18

- *Para el año 2021, se evidencia un fortalecimiento de la situación financiera de Cenipalma. El activo total se incrementó en 18% frente al 2020, por el aumento del efectivo y la adquisición de activos biológicos.*

Conclusiones generales

- El Fondo de Fomento Palmero y el Fondo de Estabilización de Precios para el Palmiste, el Aceite de Palma y sus Fracciones, administrados por Fedepalma, son instrumentos y mecanismos valiosos del sector palmero, que han contribuido a mejorar su competitividad y el ingreso de los productores.
- La parafiscalidad, ha contribuido al desarrollo de la agroindustria de la palma de aceite en Colombia, a través de la provisión de bienes públicos sectoriales.
- Fedepalma y Cenipalma, se han destacado a lo largo de los años por su manejo transparente, responsable y eficiente de los recursos propios y administrados, que han permitido fortalecer la institucionalidad palmera.
- Los estados financieros de los Fondos Parafiscales Palmeros, Fedepalma y Cenipalma, reflejan la salud financiera de las organizaciones gremiales, fortaleciendo la tranquilidad y confianza de los palmicultores.



L Asamblea General de Fedepalma
XXXII Sala General de Cenipalma



Gracias