

Barrancabermeja y San Vicente de Chucurí, Santander

492 ha cultivables



242 ha sembradas



8 ha para infraestructura

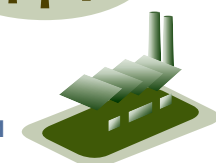

41 ha de rondas hídricas



193 ha disponibles



Área total: 803 ha

Campo Experimental Palmar de La Vizcaína, CEPV – Zona Central

Enfoque en Mejoramiento Genético

Distribución de áreas por proyectos de investigación en hectáreas

Programas	Proyectos	2022	2024	2026	2028	2030	2032
Biología y Mejoramiento	Bancos de germoplasma	62	5	5	5	5	5
	Producción de variedades	25	10	10	10	10	10
	Clonación	12	5	5	5	5	5
	Fisiología	56		5	5	5	
Sanidad Vegetal	Enfermedades		5		5		
	Plagas		5		5		
Agronomía	Suelos y aguas	15		10		15	
Validación				15		10	
Otros	Comercial	72					
Total		242	30	50	35	50	20



Infraestructura (área cubierta):

- Módulo de oficinas: 330 m²
- Módulo de laboratorios de investigación 510 m²
- Salón múltiple: 510 m²
- Módulo de semillas: 480 m²
- Módulo de biotecnología: 906 m²
- 5 casas de malla: 1.350 m²

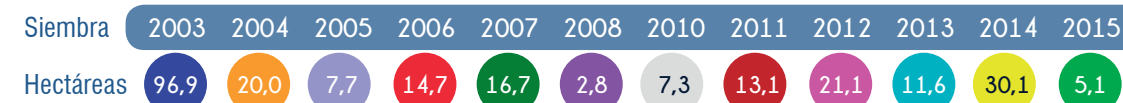
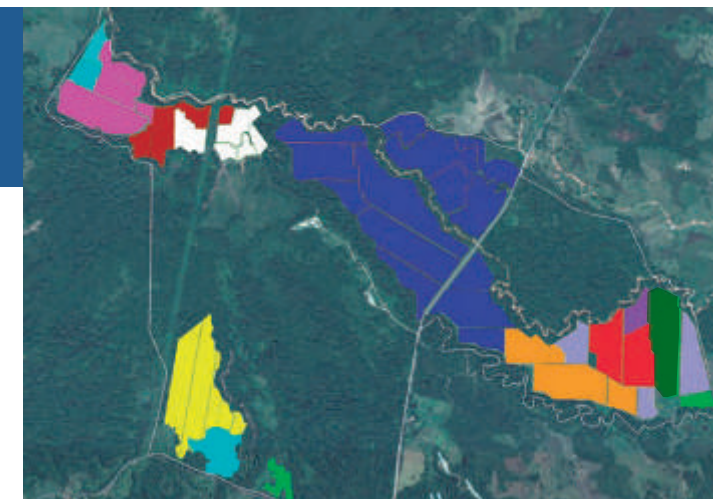

Ubicación y contacto: km 32 Vía La Lizama, corregimiento Peroles, Troncal del Magdalena Medio.
Edgar Ignacio Barrera, Jefe de Campos Experimentales, Cel. 320 8858359, eibarrera@cenipalma.org