OFERTA **COMERCIAL**

54º CONGRESO NACIONAL DE CULTIVADORES DE PALMA DE ACEITE 2026

Centro de convenciones Puerta de Oro - **Barranquilla**

Junio 9 al 11 de 2026

Sobre el evento

El **Congreso Nacional de Cultivadores de Palma de Aceite 2026** será el punto de encuentro donde se definen las decisiones clave para el crecimiento del segundo cultivo más importante del país.

Del 9 al 11 de junio, más de 1.200 líderes del sector, desde pequeños productores hasta grandes empresarios, se reunirán en el **Centro de Convenciones Puerta de Oro, Barranquilla**, para analizar los retos y las oportunidades que marcarán el futuro de la industria.

Durante tres días, los asistentes podrán participar en conferencias, talleres y exposiciones diseñadas para abordar los temas más relevantes del sector palmicultor.

Al sumarte como patrocinador, ya sea mediante un stand o piezas brandeadas, tendrás la oportunidad de fortalecer relaciones comerciales, ampliar tu red de contactos, lanzar productos y posicionar tu marca ante los principales actores de la industria.

¡Contáctanos y asegura tu espacio hoy mismo!

Plano del evento

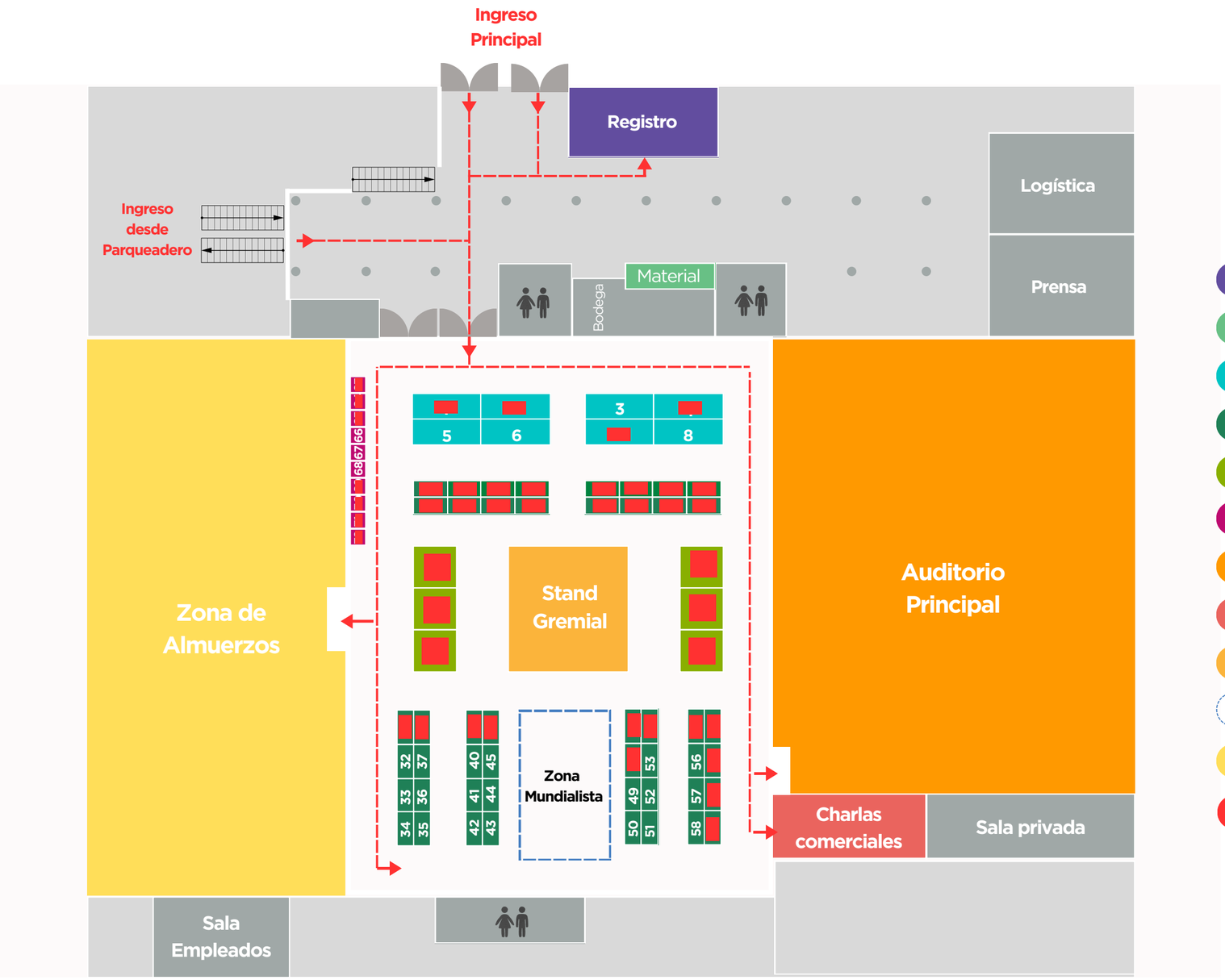

- Registro
- Entrega de material
- Stands 8 m x 3 m. **Gold**
- Stands 4 m x 2 m. **Modelo**
- Stands 5 m x 5 m. **Premium**
- Stands 2 m x 2 m. **Mi Pyme**
- Auditorio principal
- Salón de charlas comerciales
- Stand Gremial
- Zona mundialista
- Zona de almuerzo
- Stand reservado

Stands

Stand Premium

Medidas

Ancho: 5 m. Fondo: 5 m. Altura: 2.4 m

Componentes

3 puntos eléctricos
3 mesas de atención
1 cenefa de identificación
6 sillas de atención
6 reflectores
Estructura en páneles

Incluye

5 entradas con derecho a refrigerios y almuerzos, acceso a la Cena Palmera, material del evento, publicación del logo y contacto en la página web de Fedepalma, una charla comercial de 30 minutos en el salón destinado en el plano (según disponibilidad de horarios. Cupos limitados).

No incluye: impresión gráfica, vinilos u otro elemento decorativo.

Precio **$ 29.900.000 + IVA**

Stand Gold

Medidas

Ancho: 8 m. Fondo: 3 m. Altura: 2.4 m

Componentes

2 puntos eléctricos
2 mesas de atención
1 cenefa de identificación
4 sillas de atención
4 reflectores
Estructura en páneles

Incluye

3 entradas con derecho a refrigerios y almuerzos, acceso a la Cena Palmera, material del evento, publicación del logo y contacto en la página web de Fedepalma, una charla comercial de 30 minutos en el salón destinado en el plano (según disponibilidad de horarios. Cupos limitados).

No incluye: impresión gráfica, vinilos u otro elemento decorativo.

Precio **$ 24.900.000 + IVA**

Stand Modelo

Medidas

Ancho: 4 m. Fondo: 2 m. Altura: 2.4 m

Componentes

1 punto eléctrico
1 mesa de atención
1 cenefa de identificación
2 sillas de atención
2 reflectores
Estructura en páneles

Incluye

2 entradas con derecho a refrigerios y almuerzos, acceso a la Cena Palmera, material del evento, publicación del logo y contacto en la página web de Fedepalma, una charla comercial de 30 minutos en el salón destinado en el plano (según disponibilidad de horarios. Cupos limitados).

No incluye: impresión gráfica, vinilos u otro elemento decorativo.

Precio **$ 15.200.000 + IVA**

Stand Mi Pyme

Medidas

Ancho: 2 m. Fondo: 2 m. Altura: 2.4 m

Componentes

1 punto eléctrico
1 counter de atención
1 cenefa de identificación
1 silla de atención
1 reflector
Páneles de fondo

Incluye

1 entrada con derecho a refrigerios y almuerzos, acceso a la Cena Palmera, material del evento, publicación del logo y contacto en la página web de Fedepalma, una charla comercial de 30 minutos en el salón destinado en el plano (según disponibilidad de horarios. Cupos limitados).

No incluye: impresión gráfica, vinilos u otro elemento decorativo.

Precio **$ 4.900.000 + IVA**

Piezas brandeables

Pendón colgante en auditorio principal

Medidas
Ancho: 1.5 m. Altura: 4 m

Será exhibido en el salón principal de conferencias. El diseño lo provee el patrocinador. Impresión y montaje a cargo de Fedepalma.

Incluye

1 entrada con derecho a refrigerios y almuerzos, acceso a la Cena Palmera, material del evento, publicación del logo y contacto en la página web de Fedepalma.

Precio **$ 9.500.000 + IVA**

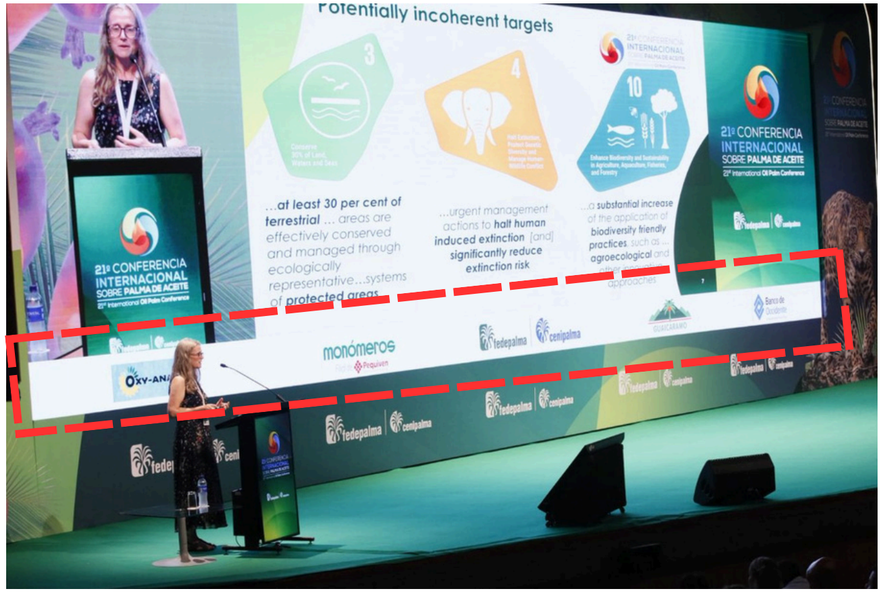

Proyección de logo en banner de pantalla de auditorio principal

Inclusión del logo de la empresa dentro del banner que se exhibirá en la pantalla principal del auditorio principal 3 veces por hora durante 10 minutos cada período. El patrocinador aporta el logo.

Incluye

1 entrada con derecho a refrigerios y almuerzos, acceso a la Cena Palmera, material del evento, publicación del logo y contacto en la página web de Fedepalma.

Precio **$ 9.900.000 + IVA**

Piezas brandeables

Morral

Entregado a todos los asistentes al evento (1.200 aprox.) al momento del registro. El patrocinador provee el diseño del logo y Fedepalma se encarga de la fabricación y distribución.

Incluye

7 entradas con derecho a refrigerios y almuerzos, acceso a la Cena Palmera, material del evento, publicación del logo y contacto en la página web de Fedepalma.

Precio **$ 49.400.000 + IVA**

Escarapela

Inclusión del logo en la parte frontal y posterior de las escarapelas de identificación y cintillas de estas, las cuales se entregan a todos los asistentes al evento. El patrocinador aporta el logo y Fedepalma, la impresión y el diseño.

VENDIDO

Incluye

2 entradas con derecho a refrigerios y almuerzos, acceso a la Cena Palmera, material del evento, publicación del logo y contacto en la página web de Fedepalma.

Precio **$ 16.900.000 + IVA**

Piezas brandeables

Cubo aéreo

Se instalará un cubo colgante del techo de salón Puerta de oro en el recorrido de los participantes. Las medidas son 4m x 2.4 m a 5 caras. El diseño lo provee la empresa, la impresión y montaje Fedepalma.

Incluye

1 entrada con derecho a refrigerios y almuerzos, acceso a la Cena Palmera, material del evento, publicación del logo y contacto en la página web de Fedepalma.

Precio **$ 10.900.000 + IVA**

Espaldares de silletería

Pieza entregada por el patrocinador para las 1.200 sillas del evento. Contiene el logo de la empresa y la información concerniente a esta. Serán instalados en el auditorio principal y el salón de Charlas comerciales.

VENDIDO

Incluye

2 entradas con derecho a refrigerios y almuerzos, acceso a la Cena Palmera, material del evento, publicación del logo y contacto en la página web de Fedepalma.

Precio **$ 14.900.000 + IVA**

Piezas brandeables

Flash publicitario

Mensaje publicitario en las pantalla del auditorio principal durante los cambios de las conferencias y las entradas al auditorio después del coffee break y almuerzo. Lo provee el patrocinador y puede ser video de 30 segundos, reel de imágenes o logo.

Incluye

1 entrada con derecho a refrigerios y almuerzos, acceso a la Cena Palmera, material del evento, publicación del logo y contacto en la página web de Fedepalma.

Precio **$ 8.900.000 + IVA**

Columnas de ingreso

Brandeo de una columna de ingreso al evento a cuatro caras. Cada cara con una medida de 1.2 m de ancho por 2.4 m de altura. El diseño lo provee la empresa, impresión e instalación Fedepalma.

Incluye

1 entrada con derecho a refrigerios y almuerzos, acceso a la Cena Palmera, material del evento, publicación del logo y contacto en la página web de Fedepalma.

Precio **$ 8.900.000 + IVA**

Piezas brandeables

Merchandising

Brochure, flyer, revista, periódico o material POP (esferos, gorras, botilitos, abanicos, llaveros, etc.) que la empresa puede incluir en el morral del evento.

Es aportado por el patrocinador.

Incluye

Publicación del logo y contacto en la página web de Fedepalma.

Precio **$ 5.900.000 + IVA**

Su imagen e información aquí.

Cuaderno del evento

Se incluye la información y logo de la empresa en la contraportada del cuaderno. En el interior se puede brandear la portada interna y contraportada interna. Los diseños los aporta el patrocinador, impresión Fedepalma.

Incluye

2 entradas con derecho a refrigerios y almuerzos, acceso a la Cena Palmera, material del evento, publicación del logo y contacto en la página web de Fedepalma.

Precio **$ 13.900.000 + IVA**

Otras piezas brandeables

Coworking

Se instalarán 5 pendones de piso (2 m x 1 m) en la sala de coworking. También, el patrocinador podrá proveer cualquier tipo de merchandising o pieza promocional para la zona. El diseño lo provee la empresa.

Incluye

1 entrada con derecho a refrigerios y almuerzos, acceso a la Cena Palmera, material del evento, publicación del logo y contacto en la página web de Fedepalma.

Precio **$ 9.900.000 + IVA**

Dummie en recorrido

La empresa podrá instalar un Dummie de máximo 2 m de alto y 2 m de ancho. Este será visualizado en la zona de registro o en algún espacio libre del recorrido.

La empresa provee el dummie.

Incluye

1 entrada con derecho a refrigerios y almuerzos, acceso a la Cena Palmera, material del evento, publicación del logo y contacto en la página web de Fedepalma.

Precio **$ 5.900.000 + IVA**

Pendón de piso en recorrido

Medidas

Ancho: 1 m Altura: 2 m

Se instalará un pendón de piso tipo roll up en el recorrido de la muestra comercial. Fedepalma aporta impresión e instalación y la empresa el diseño.

Incluye

1 entrada con derecho a refrigerios y almuerzos, acceso a la Cena Palmera, material del evento, publicación del logo y contacto en la página web de Fedepalma.

Precio **$ 5.900.000 + IVA**

Beneficios adicionales

Entrada adicional

Para aquellas empresas que adquieran stand y efectuen el pago antes del 28 de febrero de 2026.

5% de descuento

En el valor del stand de la Conferencia Nacional que se realizará en Villavicencio entre el 20 y 22 de septiembre de 2026, para aquellas empresas que tomen stand en el Congreso Nacional y realicen el pago antes del 30 de marzo de 2026.

5% de descuento

En la pauta de nuestras publicaciones periódicas: portal El Palmicultor, Calendario 2027 y Semanario Palmero. (No acumulable con otros eventos).

54º CONGRESO NACIONAL DE CULTIVADORES DE PALMA DE ACEITE 2026

¡Reserve su espacio!

(+57) 317 5731521

jalmonacid@fedepalma.org

Jairo Almonacid Guerrero